不動産総合管理
賃貸のエスト

北摂地域のお部屋探しは、 賃貸のエストにお任せください。

東海道本線・摂津富田駅 徒歩19分
阪急電鉄京都線・富田駅 徒歩22分
東海道本線・高槻駅 徒歩28分

セールスポイント!

人気のテラスハウスの2階部分ですよ♪広々リビング14帖です。

賃料	7.5万円		
所在地	大阪府高槻市氷室町１丁目18ー25		
物件種別	アパート		
間取り	2LDK		
建物構造	軽量鉄骨		
階数/総戸数	2階 / 2戸		
専有面積	63m2	管理形態	
築年月	1994年1月	向き	南
共益費･管理費	0万円	保証金	-
敷金	7万円	礼金	15万円
敷引･償却金	-/-	住宅保険料	要
更新料	なし	契約期間	-
引渡時期	即	住宅保険	要
駐車場	有敷地内		
その他費用	-		
設備	給湯 / バストイレ別 / シャワー / 追焚 / 脱衣所 / 洗面所独立 / 洗面台 / ３点給湯 / 最上階 / 1フロア1住戸 / 角部屋 / バルコニー面積 ：1m²／南 / フローリング / 収納 / 押入 / シューズボックス / 収納１間半 / 収納２ヵ所 / ＴＶモニター付ドアホン / 駐輪場 / インターネット接続可 / システムキッチン / カウンターキッチン / 対面キッチン / ［管理員区分］巡回 / オートバス / 上階無し / 南面リビング / LDK１２畳以上 / 浴室に窓あり / 洗面所に窓あり		
入居諸条件	/ シャッター雨戸 / 四方角部屋 / 全室２面採光 / 一部フローリング / ネット専用回線 / 洗面所にドア / 洗面化粧台 / クレジットカード利用可 / クレジットカード利用可（初期費用）		
備考			

▲外観写真

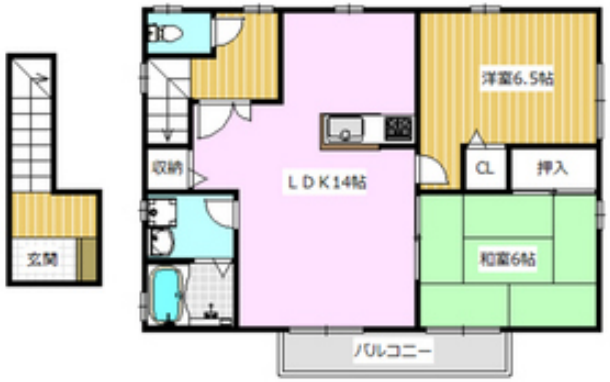

▲間取写真
※図面・設備と現況が異なる場合は現況が優先となります。

お問い合わせ番号 : 25094783

賃貸のエストＪＲ高槻店　大阪府知事(1)第58209号

〒569-1123 大阪府高槻市芥川町1丁目14-28数村ビル1F
TEL: 072-685-5020 / FAX: 072-685-5041 / Email: 35a15a66@f-u-c.nomad-cloud.com

取引態様: 仲介