不動産総合管理
賃貸のエスト

北摂地域のお部屋探しは、 賃貸のエストにお任せください。

東海道本線・茨木駅 徒歩1分
阪急電鉄京都線・茨木市駅 徒歩15分
阪急電鉄京都線・南茨木駅 徒歩20分

セールスポイント!

JR茨木駅近！！設備充実の分譲タイプのマンションです。ゆったり足が伸ばせる1坪タイプのお風呂。大きな玄関収納もあります。快適な新生活をどうぞ！お問合せは、エストＪＲ茨木店「072-620-0021」迄

▲外観写真

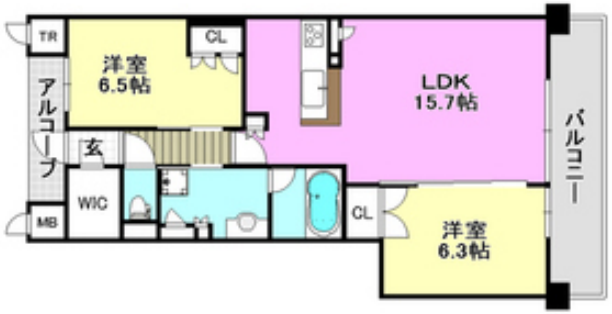

▲間取写真
※図面・設備と現況が異なる場合は現況が優先となります。

賃料	19.8万円		
所在地	大阪府茨木市西中条町2ー3		
物件種別	マンション		
間取り	2LDK		
建物構造	鉄筋コン		
階数/総戸数	3階 / 47戸		
専有面積	65.88m2	管理形態	
築年月	2020年2月	向き	南
共益費･管理費	1.5万円	保証金	-
敷金	0.5ヶ月	礼金	2ヶ月
敷引･償却金	-/-	住宅保険料	要(2年／1.2万円)
更新料		契約期間	-
引渡時期	即	住宅保険	要(2年／1.2万円)
駐車場	有敷地内		
その他費用	-		
設備	給湯 / バストイレ別 / シャワー / 追焚 / 浴室乾燥機 / 脱衣所 / 洗面所独立 / ３点給湯 / バルコニー面積：5m²／南 / フローリング / 全居室フローリング / 24時間換気システム / 収納 / クローゼット / 収納３ヵ所以上 / インターホン / ＴＶモニター付ドアホン / オートロック / モニター付オートロック / エレベーター / 宅配ロッカー / 駐輪場 / バイク置場 / インターネット接続可（接続環境：光） / 防犯カメラ / システムキッチン / カウンターキッチン / 対面キッチン / 分譲タイプ / ［管理員区分］日勤 / 敷地内ごみ置き場 / LDK１５畳以上 / 食器洗乾燥機 / 浴室１坪以上 / 玄関収納 / ネット使用料不要 / 火災警報器等設置済み / 南面バルコニー / 洗面所にドア / 洗面化粧台 / シューズウォークインクローゼット / クレジットカード利用可 / クレジットカード利用可（初期費用） / IT重説可 / オンライン内見可 / インターネット無料（高速ｗｉｆｉ）対応		
入居諸条件	お問い合わせ番号：542916056		
備考			

賃貸のエストＪＲ茨木店

大阪府知事(1)第58209号

〒567-0032 大阪府茨木市西駅前町5-32
TEL: 072-620-0021 / FAX: 072-620-7230 / Email: 56f0dd0f@f-u-c.nomad-cloud.com

取引態様: 仲介(専任)