不動産総合管理
賃貸のエスト

北摂地域のお部屋探しは、 賃貸のエストにお任せください。

阪急電鉄京都線・富田駅 徒歩5分
東海道本線・摂津富田駅 徒歩8分
阪急電鉄京都線・総持寺駅 徒歩14分

セールスポイント!

■高遮音床シャイド55採用物件。積水ハウスが管理なので入居後も安心です。シャーメゾンショップの賃貸のエストまでお問い合わせください

▲外観写真

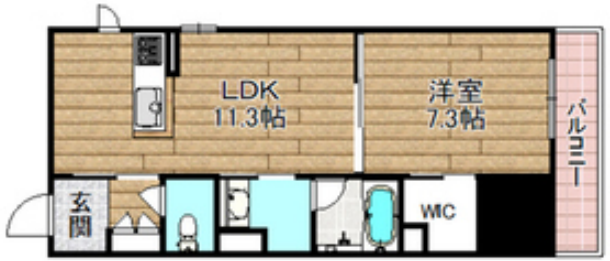

▲間取写真
※図面・設備と現況が異なる場合は現況が優先となります。

賃料	10.9万円		
所在地	大阪府高槻市富田町４丁目6ー23		
物件種別	マンション		
間取り	1LDK		
建物構造	鉄骨		
階数/総戸数	2階 / 7戸		
専有面積	44.39m2	管理形態	
築年月	2022年9月	向き	南
共益費･管理費	0万円	保証金	-
敷金	2万円	礼金	20万円
敷引･償却金	-/-	住宅保険料	要
更新料	1ヶ月	契約期間	-
引渡時期	即	住宅保険	要
駐車場	有敷地内		
その他費用	-		
設備	給湯 / バストイレ別 / シャワー / 追焚 / 浴室乾燥機 / 脱衣所 / 洗面所独立 / 洗面台 / シャンプードレッサー / 洗浄便座 / 暖房便座 / ３点給湯 / 角部屋 / バルコニー面積 ： 1m²／南 / フローリング / 全居室フローリング / 振分 / ペアガラス / 収納 / シューズボックス / ウォークインクローゼット / ＴＶモニター付ドアホン / モニター付オートロック / 宅配ロッカー / 駐輪場 / インターネット接続可（接続環境：CATV） / ＢＳ / ＣＡＴＶ（CATV会社名 ：JCOM） / 24ｈ管理 / 防犯カメラ / システムキッチン / カウンターキッチン / 対面キッチン / グリル / 敷地内ごみ置き場 / ３方角住戸 / シャッター雨戸 / 電動シャッター / ダウンライト / ネット使用料不要 / 南面バルコニー / エコジョーズ / ２４時間電話対応 / ガス給湯 / ＬＡＮ / 洗面化粧台 / 室内物干し / バスサイズ：1418 / クレジットカード利用可 / クレジット決済利用可 / 24時間換気		
入居諸条件			
備考	お問い合わせ番号：7012060		

賃貸のエスト阪急高槻店

大阪府知事(1)第58209号

〒569-0802 大阪府高槻市北園町14-11G.R高槻ビル2F
TEL: 072-681-1004 / FAX: 072-681-8150 / Email: c67a12df@f-u-c.nomad-cloud.com

取引態様: 仲介